

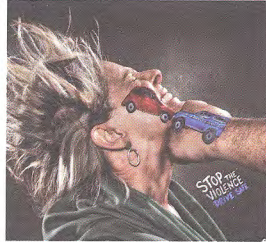

# nº616

FOTO PORTADA: Miguel Mesas



**2**  
**Hipsterama: reportaje**  
CAMPAÑAS DE TRÁFICO.  
CUANDO EL FIN JUSTIFICA  
LOS MEDIOS

**8**  
**Hipsterama: medley**  
ENTREVISTAMOS  
A DAVID RUBÍN

**17**  
**El espacio de Gerardo**

**18**  
**Opinión**

**20**  
**Anunciante**  
NELLY FADÓ  
WRIGLEY MARS SPAIN

**24**  
**Puerta Abiertas**  
ANTONIO MORALES  
CEMUSA

**28**  
**Cemusa**  
PERSONALIZANDO TUS  
EMOCIONES

**30**  
**Rocket Fuel**  
EL BIG DATA CONTADO  
POR LOS ANUNCIANTES:  
IKEA

**34**  
**Tema de fondo**  
AGENCIAS DE MEDIOS

**44**  
**Tema de fondo**  
PLV-FUERZA DE VENTAS

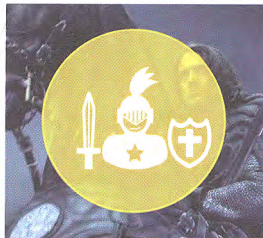

**52**  
**Tema de fondo**  
CINE

**58**  
**Internacional: entrevista**  
PABLO JUNCADELLA  
MUCHO

**62**  
**Internacional: creatividad**

**66**  
**Creatividad**

**72**  
**Versión Original**  
ANTONIO RUIZ / FELIX  
FERNÁNDEZ / CÓRDOBA  
RUIZ  
ENTUSIASMO Y MUCHO VALOR

**76**  
**Zoom in**

**78**  
**Firma Havas Media**

**80**  
**Los imprescindibles de...**  
EKHI MENDIBIL  
YMEDIA

## interactive

**Entrevista**  
TIM RINGEL  
NETBOOSTER

**Firmas**  
ENRIQUE DÍAZ (LINKMAKERS)  
/ ADEISIS / LORENA GARCÍA  
(GENETISIS) / MANUEL JURADO  
(B12)

**93**  
**Directorio**

Redacción y Administración:  
Ferraz, 11 28008 MAD  
Tel.: 91 540 08 10  
Fax: 91 540 11 23

Delegación Barcelona:  
Besalu, 59 bajos 08026 BCN  
Tel./Fax: 93 435 82 49  
sergi@controlpublicidad.com

Editor: Javier San Román  
Gerente: Eva Gonzalo  
Director: Sergi Nebot Prat  
sergi@controlpublicidad.com

Redactores:  
Marc Nebot Prat  
Elena San Román  
Javier San Román  
Luis Alberto López

Dtor. Publicidad/RR.PP.: Antonio Cano  
antonio@criaturasferoces.com  
Tel.: 663 77 18 41

Dirección de arte: Kiko Argomaniz  
Diseño gráfico: Sergio Mas

Marketing y Suscripciones:  
Yanira Castro  
yanirac@controlpublicidad.com

Edita: Edipo S.A.  
Depósito Legal: M. 13618-1962

Miembro de la Academia  
de la Publicidad

Ilustración de portada Interactiva:  
Carmen González Rodríguez

«Cualquier forma de reproducción,  
distribución, comunicación pública o  
transformación de esta obra solamen-  
te puede ser realizada con la autoriza-  
ción de sus titulares, salvo excepción  
prevista por la ley. Diríjase a CEDRO  
(Centro Español de Derechos Repro-  
gráficos, www.cedro.org) si necesita  
fotocopiar o escanear algún fragmen-  
to de esta obra.»

CTRL es una revista abierta a todas  
las opiniones, pero no necesariamen-  
te se identifica con todas las de sus  
colaboradores y entrevistados.

Información al suscriptor:  
CTRL, revista mensual editada por  
EDIPO, SA.

Otras revistas del grupo:

**interactive**

Revista impresa en Cocoon Offset **100% reciclado** certificado Ecolabel Europea (FR/011/003).  
Al usar papel 100% reciclado en vez de papel de fibra virgen (certificado o no), Ctrl [control&estrategias]  
ya ha ahorrado al medio ambiente:



Datos CO<sub>2</sub> calculados por Factor X. Datos agua/energía: media europea BREF (papel fibra virgen),  
datos Arjowiggins Graphic (papel reciclado). Para más información sobre el ecocalculador,  
consulte www.arjowigginsgraphic.com

PRECIOS DE LA SUSCRIPCIÓN:

ESPAÑA 198 €/año	EUROPA 249 €/año	RESTO 298 €/año
---------------------	---------------------	--------------------

La suscripción incluye:  
**11 NÚMEROS**

PARA CONTRATAR  
LLAME AL: **91 540 08 10** O A TRAVÉS DE  
INTERNET EN: **www.controlpublicidad.com**

twitter.com/revistactrl  
CTRL [control&estrategias]  
facebook.com/CTRLcontrol